

deRham

Beau logement avec vue sur le lac.

CH-1005 Lausanne, Avenue du Léman 28

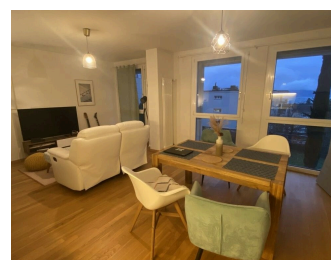

Immeuble idéalement situé à 5 minutes du centre ville. Disposition :- Un hall avec une grande armoire murale- Une cuisine entièrement agencée ouverte sur la pièce à vivre- Une grande chambre- Une salle de douches Visites groupées: Lundi 25 mars 2024 de 17h00 à 17h30 Mardi 26 mars 2024 de 17h00 à 17h30

Prix	
Charges	CHF 210.00/mois
Total	CHF 1'760.00/mois

Référence : 1520.01.001001

Nombre de pièce(s) : 2

Situé au : Rez-de-chaussée

Surface habitable : 54 m²

Charges : CHF 210.-/mois

Disponibilité : Immédiatement