

deRham

Bel appartement de 4,5 pièces dans une construction récente

CH-1004 Lausanne, Chemin de Pierrefleur 88

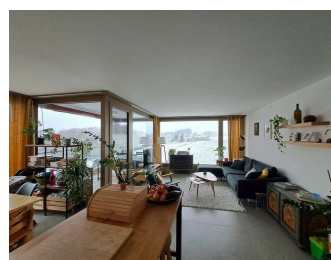
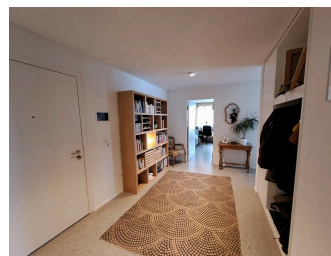

Autour de cet immeuble construit en 2022, un grand espace vert aménagé avec soin vous permet de profiter de la nature dès que vous sortez de chez vous; le quartier est néanmoins parfaitement connecté au réseau des transports lausannois, ainsi qu'à l'accès autoroutier de la Blécherette qui n'est situé qu'à 5 petites minutes. Le logement proposé se compose comme suit :- Un grand hall d'entrée avec armoire murale- Un séjour lumineux avec une cuisine ouverte, entièrement agencée- Trois belles chambres à coucher- Une salle de bains- Une salle de douche- Une loggia spacieuse avec vue dégagée Le logement est également équipé d'une colonne de lavage. Alors ? Serez-vous bientôt des nôtres? Une visite groupée est prévue le samedi 17 février 2024 de 10h00 à 11h00. Inutile de s'annoncer.

Commodités

Intérieur

- Ascenseur

Prix	
Charges	CHF 295.00/mois
Total	CHF 2'595.00/mois

Référence : 1230.02.003401

Nombre de pièce(s) : 4.5

Situé au : 4ème étage

Surface habitable : 102 m²

Charges : CHF 295.-/mois

Disponibilité : A convenir

Contact visite

M. Arm

Une visite groupée est prévue le samedi 17.02.2024 de 10h00 à 11h00.

Inutile de s'annoncer.

Contact agence

de Rham SA

Avenue Mon-Repos 14

1005 Lausanne