

# deRham

## Bel appartement de 4 pièces

CH-1022 Chavannes-près-Renens, Avenue de Préfaully 25 B

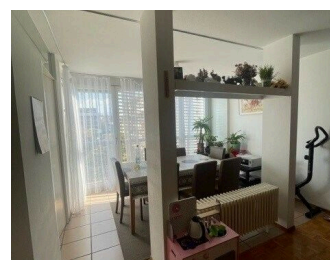
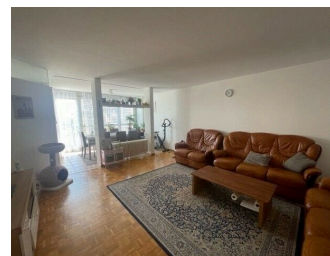

Ici bat le coeur du très dynamique district de l'Ouest lausannois. La gare de Renens est toute proche et les infrastructures sont nombreuses. Pariez, vous aussi, sur l'avenir de ce quartier en plein développement! L'appartement proposé se compose comme suit:- Un hall d'entrée- Une cuisine agencée et fermée- Un spacieux séjour- Trois chambres à coucher- Une salle de bains- Un WC séparé Alors, serez-vous bientôt des nôtres? Travaux prévus: réfection complète de la peinture + ponçage et vitrification du parquet Visites groupées le jeudi 19 octobre et le mardi 24 octobre 2023 de 17h30 à 18h00. Inutile de s'annoncer.

Prix	
Charges	CHF 220.00/mois
<b>Total</b>	<b>CHF 2'292.00/mois</b>

Référence : 2458.02.000310

Nombre de pièce(s) : 4

Situé au : 3ème étage

Surface habitable : 105 m<sup>2</sup>

Charges : CHF 220.-/mois

Disponibilité : A convenir

### Contact visite

Shiqeri Salihi

Visites groupées le jeudi 19 octobre et le mardi 24 octobre 2023 de 17h30 à 18h00. Inutile de s'annoncer.

### Contact agence

de Rham SA

Avenue Mon-Repos 14

1005 Lausanne