

Joli 2.5 pièces au 2ème étage

CH-1530 Payerne, Rives de la Broye 10

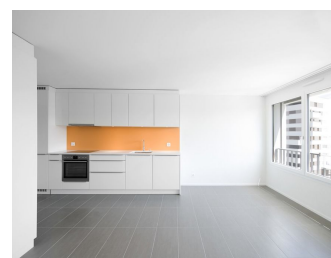
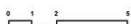
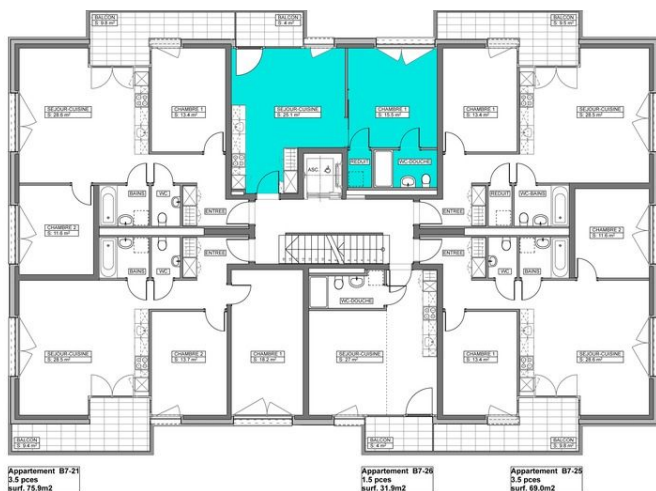

Dynamique avec son aérodrome et son karting, la terre d'accueil de Solar Impulse vous propose une expérience à mi-chemin entre ville et village. Commerces, cinéma et gare vous attendent sur place. Des écoles allant de la primaire à la secondaire, un Gymnase intercantonal ainsi qu'une école professionnelle rendent la commune vivante et familiale.

Cet appartement se compose comme suit:

- Hall d'entrée avec rangements
- Cuisine entièrement agencée ouverte sur le séjour
- 1 chambre à coucher
- Salle-de-bains / WC - Réduit avec possibilité d'installer machine à laver
- Balcon

Place de parc intérieure en sus : 120.-/mois

Place de parc extérieure en sus : 70.-/mois

Prix	CHF 1'000.00/mois
Charges	CHF 140.00/mois
Total	CHF 1'140.00/mois

Référence : 3390.04.000220

Nombre de pièce(s) : 2,5

Situé au : 2ème étage

Surface habitable : 47.2 m²

Charges : CHF 140.-/mois

Disponibilité : 01.04.2021

Contact visite

Ahmed Habib

076 563 90 26

Contact agence

Margaux Flouck

de Rham SA

Avenue Mon-Repos 14

1005 Lausanne

+41 58 211 13 69