

deRham

Superbe 2.5 pièces dans immeuble de standing

CH-1006 Lausanne, Avenue de l'Elysée 23

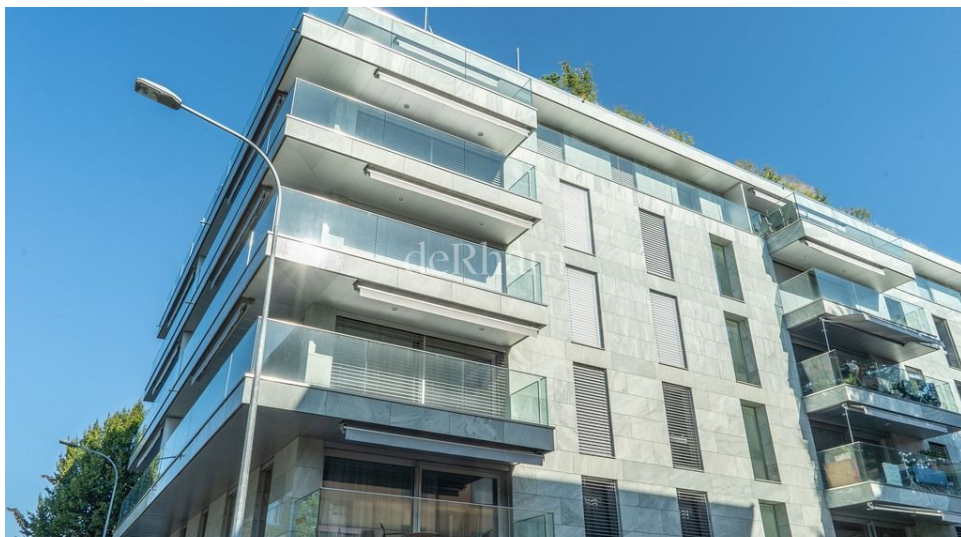

Montchoisi (ou Faverges) est un quartier paisible et familial où se succèdent de petits immeubles bordés de coins de verdure. Commerces de proximité et accès facile aux transports publics en font un lieu de vie idéal si vous recherchez le calme à deux pas du centre-ville.

Le logement est composé de la façon suivante:

- Hall d'entrée- Cuisine ouverte entièrement agencée- Séjour avec accès au balcon- Chambre à coucher- Salle de bains / WC- Cave

L'appartement dispose d'un emplacement pour l'installation d'une colonne de lavage. Possibilité de louer une place de parc intérieure au prix de CHF 270.- / mois.

Prix	CHF 2'500.00/mois
Charges	CHF 190.00/mois
Total	CHF 2'690.00/mois

Référence : 8200.01.040005

Nombre de pièce(s) : 2.5

Situé au : 4ème étage

Surface habitable : 51 m²

Charges : CHF 190.-/mois

Disponibilité : Immédiatement

Contact visite

Madame Besson
079 630 45 43

Contact agence

Amélie Vuffray
de Rham SA
Avenue Mon-Repos 14
1005 Lausanne
+41 58 211 13 19